



**LEILOSOC<sup>®</sup>**  
MARKET PARTNERS

**16**  
**LOTES**

**GERALDO FERREIRA RODRIGUES E  
ISABEL MARIA PINTO CORREIA**

**Processo de Insolvência n.º: 2001/18.3T8VIS -  
Tribunal Judicial da Comarca de Viseu - J.Com.Viseu -  
Juiz 1**

**LEILÃO ELETRÓNICO**

**INÍCIO: dia 07 de Março de 2019 às 9h00 · FIM: dia 26 de Março de 2019 às 18h00**





**LEILOSOC**<sup>®</sup>  
MARKET PARTNERS

**16**  
**LOTES**

## **GERALDO FERREIRA RODRIGUES E ISABEL MARIA PINTO CORREIA**

**Processo de Insolvência n.º: 2001/18.3T8VIS - Tribunal Judicial da Comarca de Viseu -  
J.Com.Viseu - Juiz 1**



VALOR DA AVALIAÇÃO TOTAL DOS BENS:

**6 345,00 €**



VALOR BASE DOS BENS IMÓVEIS:

**6 345,00 €**



### **VISITAS:**

Alhões - Cinfães

Por Marcação

Gestor: Nuno Afonso

Contacto: 912292866



## TERRENO

### VERBA 2

#### DESCRIÇÃO:

Prédio Rústico - Mato, confronta a Norte - Monte da Gralheira, Sul - Arlindo Rodrigues, Nascente - António Teixeira Duarte e Poente - António Pontinha, sito em Campo de Bel. Descrito na Conservatória do Registo Predial de Cinfães sob o nº 1474, e inscrito na respetiva matriz rústica sob o artigo nº 289, da União das Freguesias de Alhões, Bustelo, Gralheira e Ramires, Concelho de Cinfães. Valor Patrimonial de 3,59 Euros.

#### INFORMAÇÕES:

Localizado na Serra de Montemuro · Acesso pela A4 e N108.



ÁREA TOTAL:  
**1 500 m<sup>2</sup>**

APONTAMENTOS



VALOR BASE:  
**480,00 €**





## TERRENO

### VERBA 3

#### DESCRIÇÃO:

Prédio Rústico - Mato, confronta a Norte - Corgo, Sul - Acácio Lopes Barreto, Nascente - Domingos Rodrigues Correia e Poente - Constantino Rodrigues Teixeira, sito em Fraga da Cabeça. Descrito na Conservatória do Registo Predial de Cinfães sob o nº 1476, e inscrito na respetiva matriz rústica sob o artigo nº 473, da União das Freguesias de Alhões, Bustelo, Gralheira e Ramires, Concelho de Cinfães. Valor Patrimonial de 2,59 Euros.

#### INFORMAÇÕES:

Localizado na Serra de Montemuro · Acesso pela A4 e N108.



ÁREA TOTAL:  
**1 400 m<sup>2</sup>**

APONTAMENTOS



VALOR BASE:  
**445,00 €**





## TERRENO

### VERBA 4

#### DESCRIÇÃO:

Prédio Rústico - Mato, confronta a Norte - Junta de Freguesia, Sul - António Pontinha, Nascente e Poente - Fernando Pereira, sito em Chão Velho. Descrito na Conservatória do Registo Predial de Cinfães sob o nº 1471, e inscrito na respetiva matriz rústica sob o artigo nº 563, da União das Freguesias de Alhões, Bustelo, Gralheira e Ramires, Concelho de Cinfães. Valor Patrimonial de 2,49 Euros.

#### INFORMAÇÕES:

Localizado na Serra de Montemuro · Acesso pela A4 e N108.



ÁREA TOTAL:  
**1 380 m<sup>2</sup>**

APONTAMENTOS



VALOR BASE:  
**440,00 €**





## TERRENO

### VERBA 5

#### DESCRIÇÃO:

Prédio Rústico - Mato, confronta a Norte - Manuel Pontes, Sul - António da Fonseca, Nascente - Maria Fernanda Moreira Mendes e Poente - Luísa da Conceição, sito em Couço. Descrito na Conservatória do Registo Predial de Cinfães sob o nº 1484, e inscrito na respetiva matriz rústica sob o artigo nº 599, da União das Freguesias de Alhões, Bustelo, Gralheira e Ramires, Concelho de Cinfães. Valor Patrimonial de 2,69 Euros.

#### INFORMAÇÕES:

Localizado na Serra de Montemuro · Acesso pela A4 e N108.



ÁREA TOTAL:  
**1 500 m<sup>2</sup>**

APONTAMENTOS



VALOR BASE:  
**865,00 €**





## TERRENO

### VERBA 7

#### DESCRIÇÃO:

Prédio Rústico - Mato, confronta a Norte - Isaias Teixeira Cardoso, Sul - Abílio Martins Fernandes, Nascente - Domingos Bernardino e Poente - José Ferreira, sito em Couço. Descrito na Conservatória do Registo Predial de Cinfães sob o nº 1482, e inscrito na respetiva matriz rústica sob o artigo nº 750, da União das Freguesias de Alhões, Bustelo, Gralheira e Ramires, Concelho de Cinfães. Valor Patrimonial de 2,19 Euros.

#### INFORMAÇÕES:

Localizado na Serra de Montemuro · Acesso pela A4 e N108.



ÁREA TOTAL:

**1 200 m<sup>2</sup>**

APONTAMENTOS





## TERRENO

### VERBA 6

#### DESCRIÇÃO:

Prédio Rústico - Mato, confronta a Norte - Abel Rodrigues, Sul - Fernando Ferreira Rodrigues, Nascente - José Rodrigues Orfão e Poente - Gabriel Pontes, sito em Feiteira. Descrito na Conservatória do Registo Predial de Cinfães sob o nº 1472, e inscrito na respetiva matriz rústica sob o artigo nº 674, da União das Freguesias de Alhões, Bustelo, Gralheira e Ramires, Concelho de Cinfães. Valor Patrimonial de 2,00 Euros.

#### INFORMAÇÕES:

Localizado na Serra de Montemuro · Acesso pela A4 e N108.



ÁREA TOTAL:  
**1 100 m<sup>2</sup>**

APONTAMENTOS



VALOR BASE:  
**350,00 €**





## TERRENO

### VERBA 8

#### DESCRIÇÃO:

Prédio Rústico - Mato, confronta a Norte - Abílio Martins Fernandes, Sul - Constantino Rodrigues Correia, Nascente e Poente - Ilídio Gonçalves Teixeira, sito em Lanteiro da Lapa. Descrito na Conservatória do Registo Predial de Cinfães sob o nº 1477, e inscrito na respetiva matriz rústica sob o artigo nº 780, da União das Freguesias de Alhões, Bustelo, Gralheira e Ramires, Concelho de Cinfães. Valor Patrimonial de 2,99 Euros.

#### INFORMAÇÕES:

Localizado na Serra de Montemuro · Acesso pela A4 e N108.



ÁREA TOTAL:  
**1 400 m<sup>2</sup>**

APONTAMENTOS



VALOR BASE:  
**450,00 €**





## TERRENO

### VERBA 9

#### DESCRIÇÃO:

Prédio Rústico - Lameiro e Mato, confronta a Norte e Nascente - Caminho, Sul - Herdeiros de Manuel Rodrigues e Poente - Domingos Martins Ribeiro, sito em Albagueira. Descrito na Conservatória do Registo Predial de Cinfães sob o nº 1469, e inscrito na respetiva matriz rústica sob o artigo nº 4757, da União das Freguesias de Alhões, Bustelo, Gralheira e Ramires, Concelho de Cinfães. Valor Patrimonial de 4,69 Euros.

#### INFORMAÇÕES:

Localizado na Serra de Montemuro · Acesso pela A4 e N108.



ÁREA TOTAL:  
**900 m<sup>2</sup>**

APONTAMENTOS



VALOR BASE:  
**290,00 €**

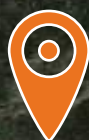



## TERRENO

### VERBA 10

#### DESCRIÇÃO:

Prédio Rústico - Mato, confronta a Norte - José Maria Rodrigues Lage, Sul - Carminda Rodrigues, Nascente - Domingos Rodrigues Orfão e Poente - Afonso Pontes, sito em Fraga das Portas. Descrito na Conservatória do Registo Predial de Cinfães sob o nº 1478, e inscrito na respetiva matriz rústica sob o artigo nº 5495, da União das Freguesias de Alhões, Bustelo, Gralheira e Ramires, Concelho de Cinfães. Valor Patrimonial de 2,39 Euros.

#### INFORMAÇÕES:

Localizado na Serra de Montemuro · Acesso pela A4 e N108.



ÁREA TOTAL:  
**1 300 m<sup>2</sup>**

APONTAMENTOS



VALOR BASE:  
**420,00 €**

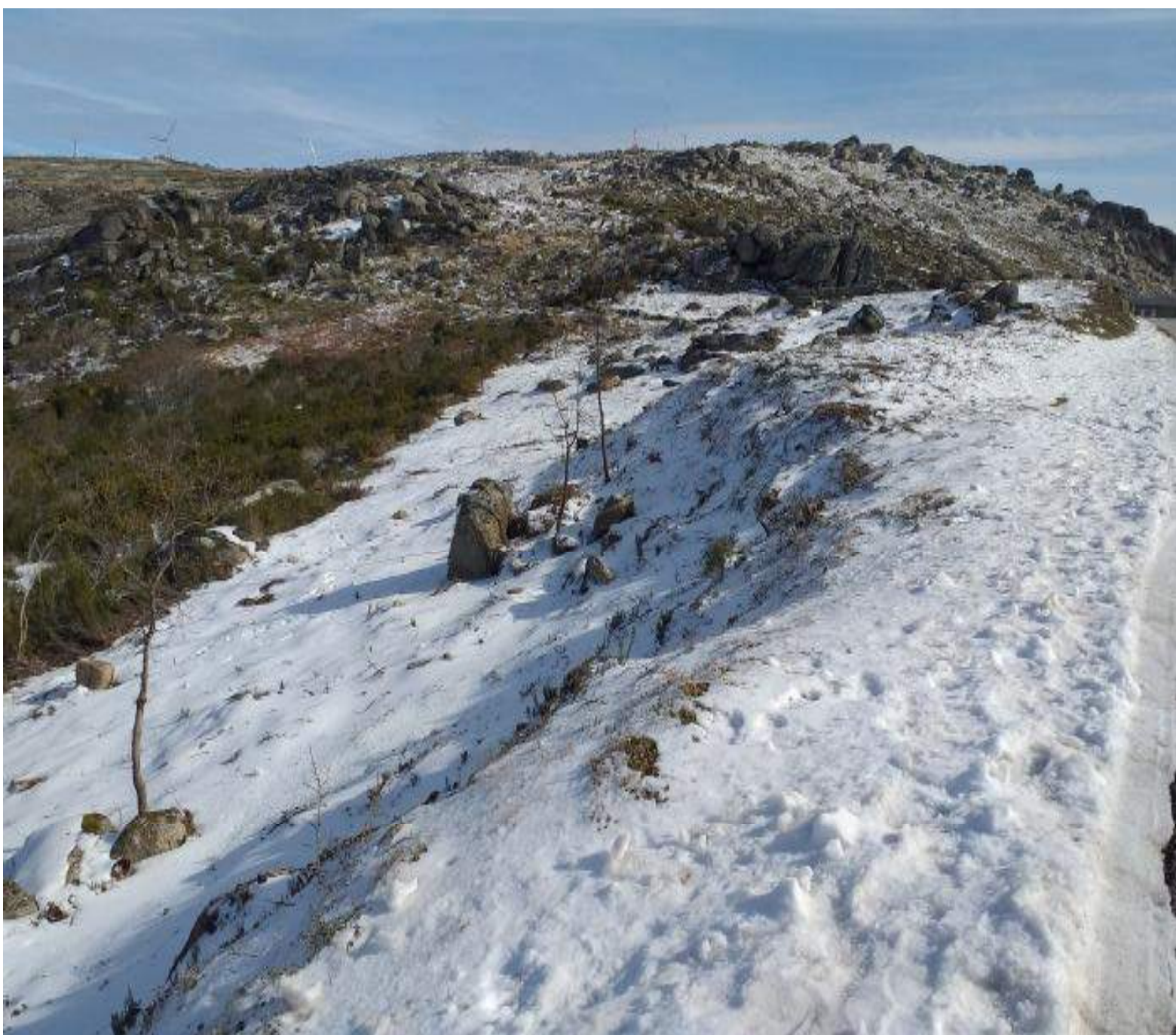



## TERRENO

### VERBA 11

#### DESCRIÇÃO:

Prédio Rústico - Cultura de Regadio, confronta a Norte - Ribeiro, Sul - Alcino Pinto da Silva, Nascente - António Amaral dos Santos e Poente - Ana Maria Teixeira Gonçalves, sito em Moinho Arribado. Descrito na Conservatória do Registo Predial de Cinfães sob o nº 1483, e inscrito na respetiva matriz rústica sob o artigo nº 7413, da União das Freguesias de Alhões, Bustelo, Gralheira e Ramires, Concelho de Cinfães. Valor Patrimonial de 1,60 Euros.

#### INFORMAÇÕES:

Localizado na Serra de Montemuro · Acesso pela A4 e N108.



ÁREA TOTAL:  
**90 m<sup>2</sup>**

APONTAMENTOS



VALOR BASE:  
**35,00 €**





## TERRENO

### VERBA 12

#### DESCRIÇÃO:

Prédio Rústico - Cultura de Regadio e Sequeiro, confronta a Norte - Ribeiro, Sul - Bonifácio Correia, Nascente - Elias Correia Duarte e Poente - Leontina Duarte Rodrigues, sito em Moinho Arribado. Descrito na Conservatória do Registo Predial de Cinfães sob o nº 1479, e inscrito na respetiva matriz rústica sob o artigo nº 7901, da União das Freguesias de Alhões, Bustelo, Gralheira e Ramires, Concelho de Cinfães. Valor Patrimonial de 22,55 Euros.

#### INFORMAÇÕES:

Localizado na Serra de Montemuro · Acesso pela A4 e N108.



ÁREA TOTAL:  
**500 m<sup>2</sup>**

APONTAMENTOS



VALOR BASE:  
**200,00 €**





## TERRENO

### VERBA 13

#### DESCRIÇÃO:

Prédio Rústico - Lameiro e Mato, confronta a Norte - António Rodrigues Teixeira, Sul - Acácio Lopes Barreto, Nascente - Caminho e Poente - Cristóvão Rodrigues Ribeiro, sito em Ponte Velha. Descrito na Conservatória do Registo Predial de Cinfães sob o nº 1480, e inscrito na respetiva matriz rústica sob o artigo nº 888g, da União das Freguesias de Alhões, Bustelo, Gralheira e Ramires, Concelho de Cinfães. Valor Patrimonial de 22,94 Euros.

#### INFORMAÇÕES:

Localizado na Serra de Montemuro · Acesso pela A4 e N108.



ÁREA TOTAL:  
**3 000 m<sup>2</sup>**

APONTAMENTOS



VALOR BASE:  
**900,00 €**





## TERRENO

### VERBA 14

#### DESCRIÇÃO:

Prédio Rústico - Mato e Mata de Carvalhos, confronta a Norte - Acácio Lopes Barreto, Sul - António Rodrigues Junior, Nascente - Caminho e Poente - Ribeiro, sito em Ma Moirais. Descrito na Conservatória do Registo Predial de Cinfães sob o nº 1485, e inscrito na respetiva matriz rústica sob o artigo nº 9087, da União das Freguesias de Alhões, Bustelo, Gralheira e Ramires, Concelho de Cinfães. Valor Patrimonial de 1.80 Euros.

#### INFORMAÇÕES:

Localizado na Serra de Montemuro · Acesso pela A4 e N108.



ÁREA TOTAL:  
**1 000 m<sup>2</sup>**

APONTAMENTOS



VALOR BASE:  
**300,00 €**





## TERRENO

### VERBA 15

#### DESCRIÇÃO:

Prédio Rústico - Mato, confronta Norte - Ribeiro, Sul - José Rodrigues Teixeira, Nascente - Adriano Rodrigues Ribeiro e Poente - Caminho, sito em Ponte D'álva. Descrito na Conservatória do Registo Predial de Cinfães sob o nº 1475, e inscrito na respetiva matriz rústica sob o artigo nº 9591, da União das Freguesias de Alhões, Bustelo, Gralheira e Ramires, Concelho de Cinfães. Valor Patrimonial de 1,60 Euros.

#### INFORMAÇÕES:

Localizado na Serra de Montemuro · Acesso pela A4 e N108.



ÁREA TOTAL:

**1 300 m<sup>2</sup>**

APONTAMENTOS



VALOR BASE:

**390,00 €**





## TERRENO

### VERBA 16

#### DESCRIÇÃO:

Prédio Rústico - Mato, confronta a Norte - Maria do Céu, Sul - José Rodrigues Orfão, Nascente - António Rodrigues Teixeira e Poente - Acácio Duarte Silva, sito em Lombo Calvo. Descrito na Conservatória do Registo Predial de Cinfães sob o nº 1470, e inscrito na respetiva matriz rústica sob o artigo nº 9931, da União das Freguesias de Alhões, Bustelo, Gralheia e Ramires, Concelho de Cinfães. Valor Patrimonial de 2,59 Euros.

#### INFORMAÇÕES:

Localizado na Serra de Montemuro · Acesso pela A4 e N108.



ÁREA TOTAL:

**1 400 m<sup>2</sup>**

APONTAMENTOS



VALOR BASE:

**420,00 €**





## TERRENO

### VERBA 17

#### DESCRIÇÃO:

Prédio Rústico - Mato, confronta a Norte - Manuel Teixeira Lage, Sul - Caminho, Nascente - Ribeiro e Poente - Cabeço, sito em Quelhas. Descrito na Conservatória do Registo Predial de Cinfães sob o nº 1473, e inscrito na respetiva matriz rústica sob o artigo nº 10169, da União das Freguesias de Alhões, Bustelo, Gralheira e Ramires, Concelho de Cinfães. Valor Patrimonial de 1,50 Euros.

#### INFORMAÇÕES:

Localizado na Serra de Montemuro · Acesso pela A4 e N108.



ÁREA TOTAL:  
**1 000 m<sup>2</sup>**

APONTAMENTOS



VALOR BASE:  
**300,00 €**





## TERRENO

### VERBA 18

#### DESCRIÇÃO:

Prédio Rústico - Eira, confronta a Norte - Caminho, Sul - Orlando Teixeira Lopes, Nascente - Caminho e Poente - António Correia, sito em Eira da Lage. Descrito na Conservatória do Registo Predial de Cinfães sob o nº 1481, e inscrito na respetiva matriz rústica sob o artigo nº 10661, da União das Freguesias de Alhões, Bustelo, Gralheira e Ramires, Concelho de Cinfães. Valor Patrimonial de 9,98 Euros.

#### INFORMAÇÕES:

Localizado na Serra de Montemuro · Acesso pela A4 e N108.



ÁREA TOTAL:  
**85 m<sup>2</sup>**

APONTAMENTOS



VALOR BASE:  
**60,00 €**







# CONDIÇÕES GERAIS DE VENDA ELETRÓNICA

Compete à LEILOSOC Market Partners<sup>®</sup> garantir o regular desenvolvimento do leilão eletrónico, que se regula pelas seguintes condições gerais de venda:

## A) REGISTO NO PORTAL DE LEILÕES LEILOSOC

1. Os licitantes deverão proceder ao registo no site da LEILOSOC Market Partners<sup>®</sup>, onde devem constar todos os elementos de identificação e contacto necessários, nomeadamente nome, morada, número de B.I. ou Cartão do Cidadão e número de Contribuinte;
2. Deve também indicar os dados de faturação;
3. O licitante assume a veracidade dos dados introduzidos e a responsabilidade decorrente de tal ato;
4. Depois de finalizar o registo, será solicitada a confirmação da conta de email indicada no registo prévio. A confirmação é imprescindível para validar o email solicitado e ser-lhe permitido licitar.

## B) SOBRE OS BENS EM LEILÃO

5. Os bens são vendidos nas condições, estado físico e jurídico em que se encontram, pelo que a LEILOSOC Market Partners<sup>®</sup> declina qualquer responsabilidade relativamente ao seu estado de conservação ou funcionamento.
6. Todos os leilões eletrónicos são compostos por um período de visitas aos bens – em horário pré-definido ou por marcação. Quando o período de visitas é pré-definido, o horário e morada física em que os bens podem ser visitados estão divulgados na área do leilão eletrónico e/ou na área do bem. Quando o tipo de visitas é por marcação, deverá contactar a LEILOSOC, de forma a agendar a visita.

## C) DURAÇÃO DO LEILÃO ELETRÓNICO

7. O leilão decorrerá no período publicitado na área do leilão, sendo constituído por uma data e hora de início e uma data e hora de fim.
8. Nos últimos 5 minutos de cada leilão, as novas licitações reiniciam a contagem decrescente em 5 minutos. Assim, por exemplo, se um leilão está agendado para terminar às 17:00, e acontece uma licitação às 16:58, o leilão prolonga-se, automaticamente, por mais 5 minutos, terminando às 17:03 e assim sucessivamente. O leilão termina quando mais nenhuma licitação é apresentada dentro do tempo restante.

9. Todos os bens em leilão estão identificados com um temporizador decrescente em horas, minutos e segundos.

## D) FUNCIONAMENTO DO LEILÃO ELETRÓNICO

10. O licitante, ao licitar, assume a responsabilidade decorrente de tal ato, nomeadamente de adquirir o bem, pelo valor que ofereceu, em conformidade com o estabelecido na lei e nestas condições de venda.

### 11. Cada lote em leilão eletrónico, apresenta três valores:

- 11.1. Valor de venda: valor a partir do qual se considera o bem vendido, sendo adjudicado ao licitante com a maior licitação.

- 11.2. Valor de saída: valor a partir do qual serão aceites licitações com vista à arrematação do bem. Por vezes o valor de saída é inferior ao valor de venda do bem. Caso o valor de venda não seja atingido, cabe à Leiloeira decidir sobre a sua aceitação ou não.

- 11.3. Licitação atual: valor da licitação mais elevada, recebida até ao momento.

### 12. Os lances mínimos de licitação são de:

- a) € 50,00 para lotes com “valor de saída” igual ou inferior a € 500,00;
- b) € 100,00 para lotes com “valor de saída” de € 501,00 a € 5.000,00;
- c) € 500,00 para lotes com “valor de saída” de € 5.001,00 a € 10.000,00;
- d) € 1.000,00 para lotes com “valor de saída” de € 10.001,00 a € 50.000,00;
- e) € 2.000,00 para lotes com “valor de saída” de € 50.001,00 a € 100.000,00;
- f) € 5.000,00 para lotes com “valor de saída” de € 100.001,00 a € 250.000,00;
- g) € 10.000,00 para lotes com “valor de saída” superior a € 250.000,00.

13. Os licitantes serão avisados, por email, caso surja uma licitação que supere a sua. A LEILOSOC Market Partners<sup>®</sup> não se responsabiliza por eventuais atrasos na entrega do email, dado que o serviço de entrega e receção do correio eletrónico não é de sua responsabilidade.

14. Todas as restantes licitações (que não venceram o leilão) são automaticamente arquivadas.





## CONDIÇÕES GERAIS DE VENDA ELETRÔNICA

### E) COMISSÕES PELOS SERVIÇOS PRESTADOS

15. Ao valor da venda acresce uma comissão pelos serviços prestados pela LEILOSOC Market Partners<sup>®</sup> e IVA respetivo, nomeadamente:

- a) 5% no caso de BENS IMÓVEIS e IVA respetivo;
- b) 10% no caso de BENS MÓVEIS e IVA respetivo;
- c) Casos específicos serão indicados nas condições específicas do leilão e/ou na área de informação dedicada ao leilão eletrónico e/ou ao produto em concreto.

16. Em caso de adjudicação de um ou mais bens, o licitante será contactado após o término do leilão, de forma a proceder ao pagamento da comissão, dos bens e respetivo levantamento.

17. No caso em que o valor licitado, apesar de ser o mais elevado, é inferior ao valor de venda do bem, o licitante será oportunamente contactado a fim de lhe ser comunicada a posição da leiloeira.

### F) PAGAMENTO DOS BENS

#### 18. Bens Imóveis:

18.1. Com a arrematação e assinatura do contrato promessa de compra e venda haverá lugar ao pagamento de 20% do valor proposto a título de sinal e princípio de pagamento;

18.2. O valor remanescente será pago na data da escritura.

#### 19. Bens Móveis:

19.1. Com a arrematação haverá lugar ao pagamento da totalidade do valor proposto e respetivo IVA;

20. O não pagamento do preço, não levantamento dos bens ou desistência, poderá ter as seguintes implicações:

- a) A venda ser considerada sem efeito;
- b) Não poder concorrer a nova venda;
- c) Responder criminal e/ou civilmente pelos danos ou prejuízos causados;
- d) Não rever a caução.

21. Se por motivos alheios à leiloeira, a venda for considerada sem efeito, por quem de direito, as quantias eventualmente recebidas serão devolvidas em singelo.

### G) LEGITIMIDADE NO ACESSO AO SERVIÇO

22. O leilão eletrónico não poderá ser utilizado por pessoas que não tenham capacidade jurídica plena para a celebração de contratos onerosos, não podendo, nomeadamente, ser utilizado por menores de dezoito anos.

23. A LEILOSOC Market Partners<sup>®</sup>, não assume qualquer responsabilidade resultante do facto de os participantes não possuírem capacidade jurídica plena para venderem ou comprarem os produtos.

24. Os participantes no leilão deverão informar a LEILOSOC Market Partners<sup>®</sup> de qualquer situação que limite a sua capacidade jurídica, considerando-se que, se nada for comunicado nesse sentido, será assumido que têm capacidade jurídica plena.

25. O participante do leilão obriga-se a manter confidencial a senha de acesso do leilão eletrónico e não poderá usar uma identificação de acesso de que não seja titular. O participante do leilão assume toda a responsabilidade pelas operações efetuadas através da utilização desse dado, ainda que por terceiros, com ou sem a sua autorização, assumindo ainda a responsabilidade pela não divulgação da senha de acesso.

26. A leiloeira poderá suspender o acesso ao portal sempre que este viole qualquer disposição legal ou qualquer disposição das presentes Condições Gerais de Venda ou dos seus anexos, bem como no caso de ser detetada qualquer atividade fraudulenta ou ligação a atividade fraudulenta promovida ou exercida pelo participante do leilão e relacionada com o leilão eletrónico.

27. Na eventualidade da conta de um participante do leilão ser suspensa ou cancelada, as obrigações assumidas por esse participante do leilão, nomeadamente a obrigação de pontual pagamento de quaisquer montantes em dívida e de conclusão de negócios a que se tenha proposto enquanto comprador, não se extinguem, devendo o participante do leilão cumprir tais obrigações.

### H) RESPONSABILIDADE DO PARTICIPANTE DO LEILÃO

28. Na utilização do leilão eletrónico, o participante obriga-se a não adotar comportamentos que infrinjam a ordem jurídica vigente ou que lesem interesses ou posições juridicamente protegidas, obrigando-se ainda a não perturbar ou degradar a qualidade do serviço.

29. O participante do leilão, compromete-se a observar todos os procedimentos indicados pela leiloeira para a correta utilização do leilão eletrónico e a pautar a sua atuação por elevados padrões de seriedade, prestando apenas informações verdadeiras e atualizadas.





## CONDIÇÕES GERAIS DE VENDA ELETRÓNICA

30. Não é permitida a participação num leilão com intuítos especulativos, com o objetivo de promover o aumento ou a diminuição do preço do produto leiloado, quer pelo lançamento de ofertas de compra ou de venda, quer pelo incitamento ou provocação do lançamento dessas ofertas, não sendo igualmente permitido, de forma alguma, manipular o processo de realização dos leilões ou influenciar o comportamento dos demais utilizadores do leilão eletrónico, bem como praticar qualquer ato que implique uma sobrecarga injustificada, ou que possa danificar ou interferir com o sistema informático do leilão eletrónico.

31. O participante do leilão não poderá utilizar qualquer programa informático, mecanismo ou processo manual de monitorização ou reprodução, total ou parcial, do conteúdo constante das páginas eletrónicas do leilão eletrónico, sem a autorização expressa, por escrito, da leiloeira.

32. O participante do leilão assume a responsabilidade pela conclusão das licitações realizadas através do leilão eletrónico, nomeadamente o de adquirir o bem pelo valor que ofereceu, bem como pelo cumprimento da respetiva legislação aplicável.

33. O participante assume a responsabilidade e obrigatoriedade de levantamento do bem adquirido no local onde este se encontra, no prazo máximo de 10 dias correntes após o término do leilão.

### I) RESPONSABILIDADE DA LEILOSOC Market Partners<sup>®</sup>

34. A LEILOSOC Market Partners<sup>®</sup>, não é responsável por prejuízos que resultem de falhas ou deficiências do leilão eletrónico ou das operações de manutenção do mesmo, bem como por quaisquer eventos imprevisíveis e insuperáveis, alheios à sua vontade ou controlo, que a impeçam, total ou parcialmente, definitiva ou temporariamente, de cumprir as obrigações emergentes do Contrato e/ou que resultem do incumprimento, mora ou cumprimento defeituoso que não sejam imputáveis, a título de dolo ou de culpa grave, à Leiloeira ou aos seus representantes, agentes, auxiliares ou quaisquer outras pessoas que esta utilize para cumprimento das suas obrigações.

35. Atendendo à dificuldade da confirmação da identidade dos utilizadores da Internet, a LEILOSOC Market Partners<sup>®</sup> não se responsabiliza pela correta identificação dos utilizadores do leilão eletrónico.

36. A LEILOSOC Market Partners<sup>®</sup> reserva-se aos seguintes direitos:

- a) Não adjudicar, no caso dos valores obtidos serem considerados insuficientes;
- b) Cancelar ou suspender as vendas, quando estas ocorram de forma irregular.

### J) DADOS PESSOAIS

37. A LEILOSOC Market Partners<sup>®</sup> recolherá e procederá ao tratamento informático dos dados pessoais do participante do leilão, inserindo-os numa base de dados apropriada e pela qual será responsável.

38. Os dados pessoais fornecidos pelo participante do leilão serão utilizados exclusivamente para fins ligados à execução do respetivo contrato, bem como, se o participante do leilão assim o autorizar, para atividades de informação e marketing da leiloeira.

39. O participante do leilão compromete-se a fornecer e a manter atualizados e verdadeiros os seus dados pessoais. Os dados pessoais respeitantes ao quadro de preenchimento obrigatório do formulário de adesão que se venham a apurar como sendo incorretos ou incompletos, constituem motivo para a imediata suspensão ou cessação da prestação do leilão eletrónico, bem como para a resolução do respetivo contrato.

### K) NOTIFICAÇÕES

40. O participante do leilão concorda em receber as notificações relacionadas com o leilão eletrónico, incluindo eventuais alterações às presentes Condições de Venda, para a caixa de correio eletrónico associada ao seu registo.

### L) LEI E FORO APLICÁVEL

41. A venda é efetuada nos termos do disposto no art. 834 do Código do Processo Civil.

42. A LEILOSOC Market Partners<sup>®</sup> está devidamente acreditada pelo D.L: n.º 155/2015 de 10 de agosto, portadora do seguro de responsabilidade civil no valor de € 200.000,00 Apólice n.º RC63465018 Fidelidade – Companhia de Seguros, S.A.

43. Nos termos do disposto no artigo 825º n.º 1 c) do Código do Processo civil, a falta de depósito do preço pode levar ao arresto em bens suficientes para garantir o valor em falta, acrescido das custas e despesas, sem prejuízo de PROCEDIMENTO CRIMINAL e sendo aquele, simultaneamente, executado no próprio processo para pagamento daquele valor e acréscimos.

44. Para todas as questões não reguladas expressamente nas presentes Condições de venda aplicar-se-á a Lei Portuguesa.





**LEILOSOC<sup>®</sup>**  
MARKET PARTNERS



# PORTAL DE LEILÕES

**Simples · Intuitivo · Completo**

**A Melhor Rede de Negócios!**

 **leilosoc.com**



  
**Desde  
2000**







 **LISBOA:** Rua Basílio Teles, n.º 35; 8.º Esq.  
1070-020 Lisboa

 **PORTO:** Rua D. João IV, n.º 340  
4000-298 Porto  
T. 228 346 550 • F. 228 346 559

 **Centro Logístico LEILOSOC**  
Recarei, Paredes • T. 225 193 200

 **LEIRIA:** Urb. Nova Leiria – Av. 22 de  
Maio, n.º 26; 1.º F • 2415-396 Leiria

 **AÇORES:** Rua Bento José Morais,  
n.º 23; 1.º Norte Dt.º  
9500-772 Ponta Delgada

 **707 297 297**  
[geral@leilosoc.pt](mailto:geral@leilosoc.pt)

